

PLANTA BAIXA - DEMOLIÇÃO E CONSTRUÇÃO
esc: 1/75

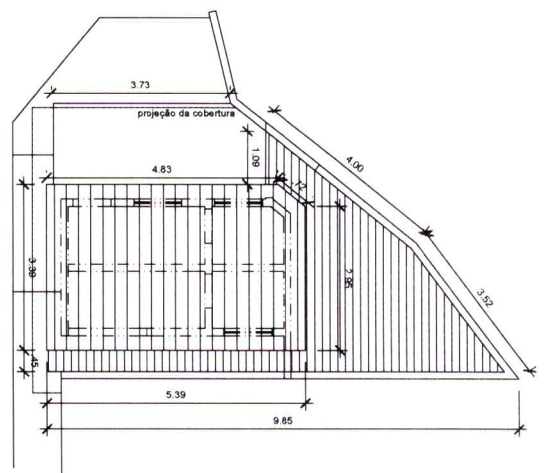

PLANTA DE LAJE - DEMOLIÇÃO E CONSTRUÇÃO
esc: 1/75



QUANTIDADE DE MATERIAIS		QUANTIDADE DE FORÇAS DE MÃO DE OBRA				
TIPO	QUANTIDADE (m³)	ALÍQUOTA (m³)	PREÇO (R\$)	QUANTIDADE (m³)	ALÍQUOTA (m³)	PREÇO (R\$)
1	0,24	1,00	1,80	1,00	0,75	0,75
2	1,00	0,75	1,80	3,00	1,50	1,50
3	0,25	1,00	1,80	4,50	3,75	3,75
4	0,25	1,00	1,80	3,00	2,25	2,25
5	0,25	1,00	1,80	3,00	2,25	2,25
6	0,25	1,00	1,80	3,00	2,25	2,25
7	0,25	1,00	1,80	3,00	2,25	2,25
8	0,25	1,00	1,80	3,00	2,25	2,25
9	0,25	1,00	1,80	3,00	2,25	2,25
10	0,25	1,00	1,80	3,00	2,25	2,25

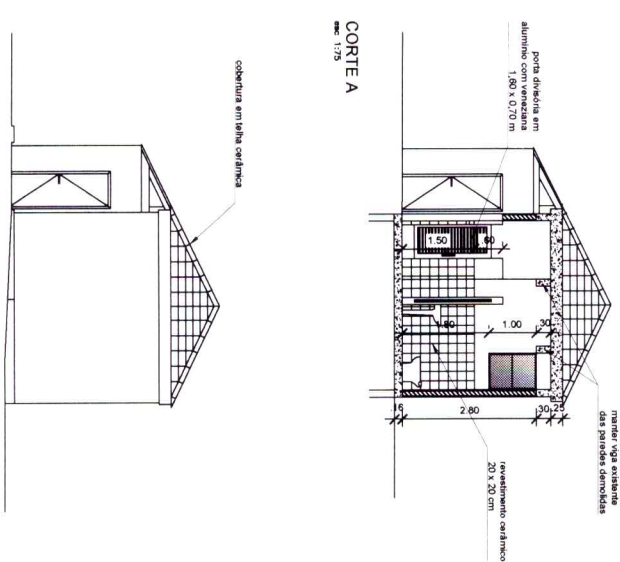

CORTEA
esc: 1/75

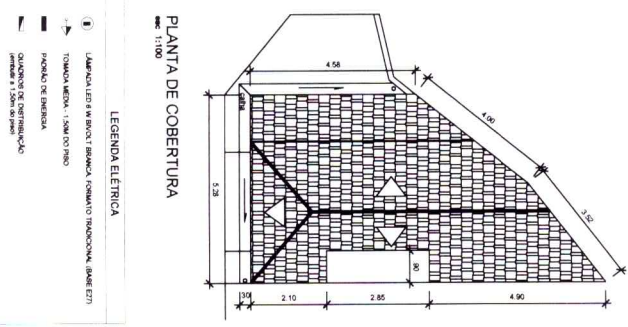

PLANTA DE COBERTURA
esc: 1/100

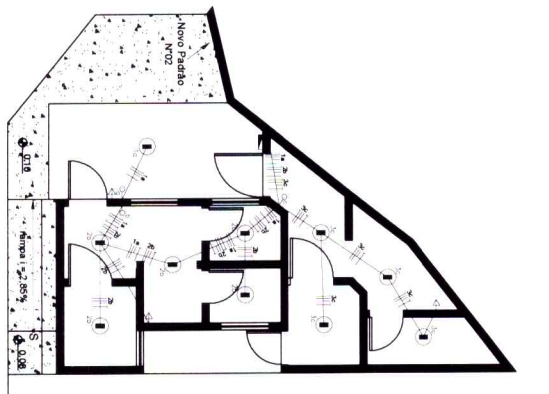
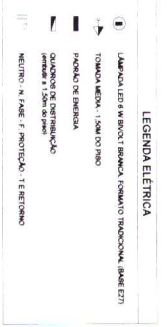

PLANTA ELÉTRICA
esc: 1/75

PREFEITURA		REQUERENTE		PROJETO	
PREFEITURA		RESPONSÁVEL TÉCNICO SOLUÇÕES MUNICIPAIS ELVES NAVES DE OLIVEIRA AUTOR DO PROJETO ELVES NAVES DE OLIVEIRA PROPRIETÁRIO Município de Paraisópolis - MG		AMPLIAÇÃO E REFORMA DE BANHEIROS PÚBLICOS PROJETO ARQUITETÔNICO PROPRIETÁRIO: Município de Paraisópolis - MG CATEGORIA DE USO: Banheiros Públicos AV./RUA/TRV.: LOTEAMENTO: BAIRRO: Distrito dos Castelos QUADRA: CIDADE: Paraisópolis - MG	
INSS		TERRENO		EDIFICAÇÃO	
PREFEITURA		35,62 m² SITUAÇÃO S/SOOLA INSC. CADASTRAL:		35,62 m² TOTAL 35,62 m² Decisão que o aprovação do projeto pela Prefeitura não implica no reconhecimento do direito de propriedade do terreno.	
CREA		CAU: A8373-1 CAU: A8373-1 ISS:		CAU: A8373-1 CAU: A8373-1 ISS:	
CREA		CNPJ: 18.025.985/0001-02		CNPJ: 18.025.985/0001-02	

Sergio Wagner Lazzarini
Prefeito de Paraisópolis/MG